群馬菱の実会だより

第１９回（春季）グラウンドゴルフ大会開催：５月２９日

根岸 利喜蔵 さん 優勝

平成１２年度、最初のグラウンドゴルフ大会が５月２９日（月）に、いつもと同じ利根川グラウンドゴルフ場で３０人の方の参加をいただき盛大に開催しました。当日は、この季節には珍しく北西からの風が強く、ボールのコントロールが大変に難しく、ホールインワン達成者は２人（２本）とスコアが伸び悩んだ大会になり、結果は次のようでした。

順位	氏名	HD	スコア	1打	2打
優勝	根岸 利喜蔵	7	69	0	12
準優勝	石尾 延也	0	69	0	8
3位	祖父江 常雄	1	70	1	3
4位	根岸 昇	2	70	0	8
5位	町原 義太郎	0	71	1	2
6位	竹沢 由光	1	73	0	6
7位	長嶺 元	3	74	0	6
8位	加藤 勝司	0	74	0	4
9位	小此木 光二	0	75	0	5
10位	茂木 鶴次	4	76	0	6

菱馬会ゴルフ大会開催の案内

開催日：７月２１日（金）
場　所：太田双葉カントリー
時　間：８：００スタート
費　用：９，８００円
（食事・飲み物別）
申込み：４人／組で申込み（事務局または馬電庶務まで）
６月３０日までにお願い致します、大勢の方の参加をお待ちしています。

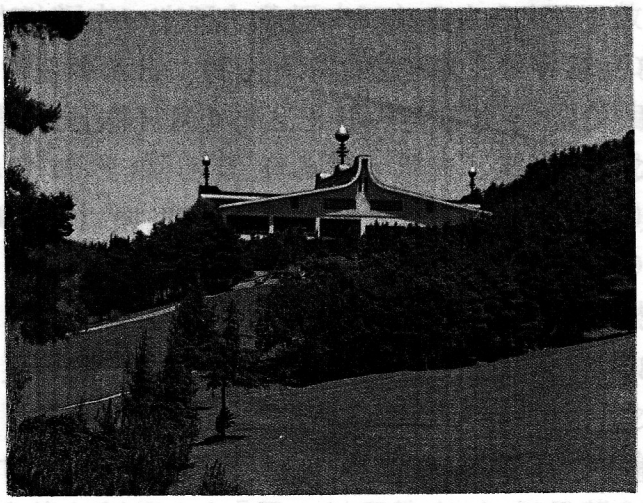

新会員紹介　近藤 正司さん（平成１２年３月３１日定年）

〒370-0321 新田郡新田町木崎 1198-5　電話 0276-56-0486　FAX 0276-30-8082

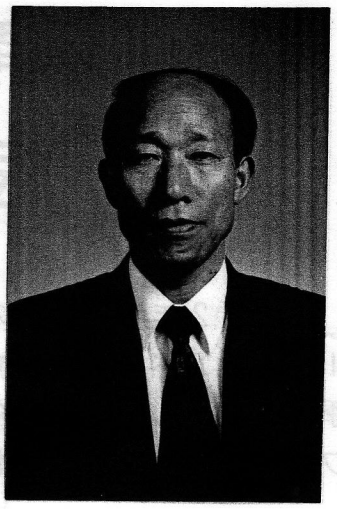

５５歳になった時に、国司義彦（クニシ ヨシヒコ）氏の著書「人生、５５才からがおもしろい。」を購読し、定年に備えようと考えていたが、何も準備できないうちに２０００年４月１日、第二の人生を迎えました。

１９５８年４月、名古屋の家庭電器工場をスタートにして、菱電機器、馬電（尾島・藤岡）計電（鎌倉）、再び馬電、MEE（群馬）等の４２年間、各職場で、これ迄にいろいろな方々に大変お世話になりました。この間、深夜電力温水器、石油ファンヒータ、の基礎になった石油ガス化テーブル、１６ビットパソコンＭＵＬＴＩ－１６、アメニティ商品の基礎づくりになったヒートファン加湿機等いずれも業界初めての商品（第１号機）開発・市場導入に携わることができたことは、私にとり望外の喜びであり、また、諸先輩の方々に大変なご支援を戴いた賜物であり、厚くお礼を申し上げます。この度、「群馬菱の実会」に入会させて戴き、第二の人生の身の処し方について、再び諸先輩の方々にご指導賜わることができることを、大変うれしく思っております。今まで、「人間到る処青山あり」の言葉に励まされ、各地を飛びまわってきました。これからも「心の豊かさ」を求めて前進いたしたく、皆様方の絶大なる、ご支援をよろしくお願い申し上げます。

新会員紹介　内田 勇さん（平成１２年４月１５日定年）

〒370-0402　新田郡尾島町大字阿久津 159-2　電話 0276-52-3055

＜社内経歴＞

１．Ｓ３４年、菱電機器（株）入社、回転機工作部門で機械、組立、工程業務等を約１２年間担当。

２．Ｓ５０年、工作部門（金型設計、製作）に移動。
　Ｓ６２年～Ｈ８年、８年間試作、工作係を担当。

３．Ｈ８年６月～Ｈ１１年６月、３年間石油ＦＨ工作部門を担当。

４．Ｈ１１年６月～Ｈ１２年４月（株）育良精機Ｓ／Ｓ本社工場に出向、技術を担当。

＜思い出＞

１．Ｓ３６年～Ｓ４０年、４年間 県立伊勢崎工業高校 機械科（夜間部）で遊びと勉強を学び、仕事と両立させた事。

２．工機時代に金型制作のおもしろさ（苦しみも若干）を味わった事。

３．石油ＦＨ工作時代、８０万台／年間の生産遂行のすさまじさ

＜退職後＞

趣味で長年取り組んで来た、樹木造園に関する、専門的技術・知識の習得に新たに挑戦、第二の人生を出発したい。

新会員紹介　松本 章さん（平成１２年３月３１日定年）

〒370-0321　新田郡新田町木崎 913　　電話 0276-56-2410

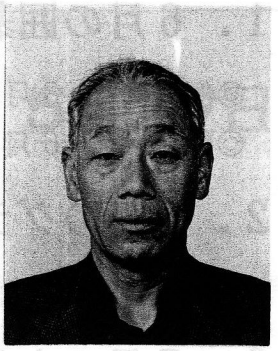

２０００年３月３１日付を以って退職し、今回「群馬菱の実会」の仲間入りをさせて頂くことになりました松本です、ご指導の程をお願い申し上げます。

昭和３４年１０月に菱電機器（株）入社、以来４０年の間で表面処理係、回転機係、工程係……資材管理係、購買課と仕事をさせていただき色々の経験の中で大過なく今日を無事迎える事が出来ましたのも良き、上司、諸先輩方、そして多くの仲間の皆様の公私に亘ってのご指導、ご支援があったらからこそ成し得た事と感謝致しております。さて、これからの事ですが、今すぐ何をするとはっきりした事は決まっていません。まずは健康を第一に、家庭の事、趣味、遊び、地域の事等出来る事から一つずつ実行できればと考えています。アドバイスよろしくお願い申し上げます。

会員投稿　『男の料理教室』で修業中　　尾島町　永瀬 潜

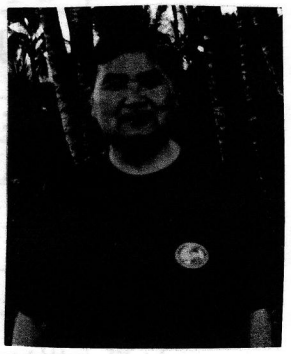

「菱の実会」に入って早くも３年になり、時の流れが一層速く感じられ、現役時代は「早く定年になってノンビリしたい」と淡い「優雅な年金生活？」の期待をも抱いていたが現実は、それほど「優雅」でもなく「物足りなさ」を感じ、再就職を希望し、できれば学校の用務員、公民館の管理人、病院や施設の調理助手等を期待し、幸いに公民館の管理人にありつくことが出来た。　公民館では生涯学習として、諸々のサークル活動を中心に活発に運営されているが参加者の、ほとんどは女性、男性はほんの僅かで平均寿命の差と思えばその活力に「力強さ」を感じる。自分も何かをと思い、定年後間もなく老人大学に入り、高齢者の人達の雰囲気を先取りと思ったが、さすがにこのような場に参加しようと集まる人達は、驚くほど「元気」「快活」「達弁」で参加する前の不安は全くなく、逆に「元気」の恩恵に浴する程で自分も近い将来は「こうでありたい」と痛感した次第、共通点は幅広い人脈と多趣味にあるようだ。　数少ない趣味だが不思議と「料理」だけには特別な思いがあり、幸い公民館等の「生涯学習」の一環とし地域で盛んに開催されている「男の料理教室」に仲間入りし、５年余りになるが腕前は未だ１年生だが楽しい。元来「食いしん坊」の「調理」好きで「有る物を工夫して作る」我流であった。「教室」は、毎月１回の開催で材料と配付されたレシピーを先生（主に栄養士）の説明で３～４種類の料理を３～４名の班に分かれて一斉に開始する、時間は充分あるのに何故か競争で各人がそれぞれ始めるが、説明を聞いた時は理解したつもりも実際には解らない事が多く、かなり「いい加減」になるが幸いに各班に１名位はベテランがいて、それなりに取りまとめると、不思議と「様」になってしまう。「料理」は個性的で細々したルールは不要、概略を守ればアイデアでいけそうだ。生き甲斐を求めて、「新鮮な材料」と「材料の組み合わせ」で「調理」し「盛りつけ」ができ総合的な料理をと「男の料理教室」に毎月夢を託し通っている。

◆ おしらせ ◆

１．６月の囲碁愛好会

◎例　会：６月１２日（月）　９：３０～　　◎会場：体育館 余暇開発室
◎講習会：６月１４日（水），２８日(水)９：３０～　◎会場：体育館 余暇開発室

２．６月のグラウンドゴルフ月例会

◎日 時：6月２６日（月）９：３０～ ◎会 場：利根グラウンドゴルフ場

３．７月のカラオケ月例会

◎日 時 ： ７月３日（月）１７：００～　◎会 場 ： 睦荘　ＹＯＵ遊ホール
◎申 込 ： 愛好会役員(長嶺 元さん Tel0276-38-0685)５月３１日（水）までに申込み

４．次回の幹事会・編集委員会(会場：組合会議室)

◎編集委員会　６月２６日（月）１１：００～
◎幹　事　会　７月　３日（月）１６：００～

５．菱の実だより原稿のお願い

◎新会員紹介欄：
最近定年退職して新会員紹介欄に原稿を出していない人は至急、原稿と写真をお願い致します。（写真は原稿に貼りますのでお返しできません）

◎会員投稿欄：
『会員投稿欄』に投稿しませんか。最近の生活状況・思う事・これから挑戦したい事・思い出……などテーマは問いません。長いものは何ヶ月かに分けて掲載しますので、写真と合わせて事務局までお願い致します。（写真は原稿に貼りますのでお返しできません）

訃　報

池谷 大典さん（新田町木崎５７２－７　享年７１歳）は５月２６日に病気のため、ご逝去されました。ご冥福をお祈りするとともに、お知らせ致します。

平成１２年度・幹事分担のお知らせ

頭記の件、５月幹事会で下記の通り決定しましたのでお知らせ致します。
編集…伊沢、澤村、増田、村岡、新島、小旅行…澤村、ﾊﾟｿｺﾝｻｰｸﾙ…千葉、会計…加藤
ｸﾞﾗｳﾝﾄﾞｺﾞﾙﾌ…茂木鶴次（主担当）、長谷川、澤村、カラオケ…長嶺、囲碁…伊沢　以上

発　行　　発行責任者　伊沢 昭一郎　　三菱電機労働組合群馬支部
2000-06-05　No.86　　編集「菱の実会だより」編集委員会　　Tel 0276-52-3874